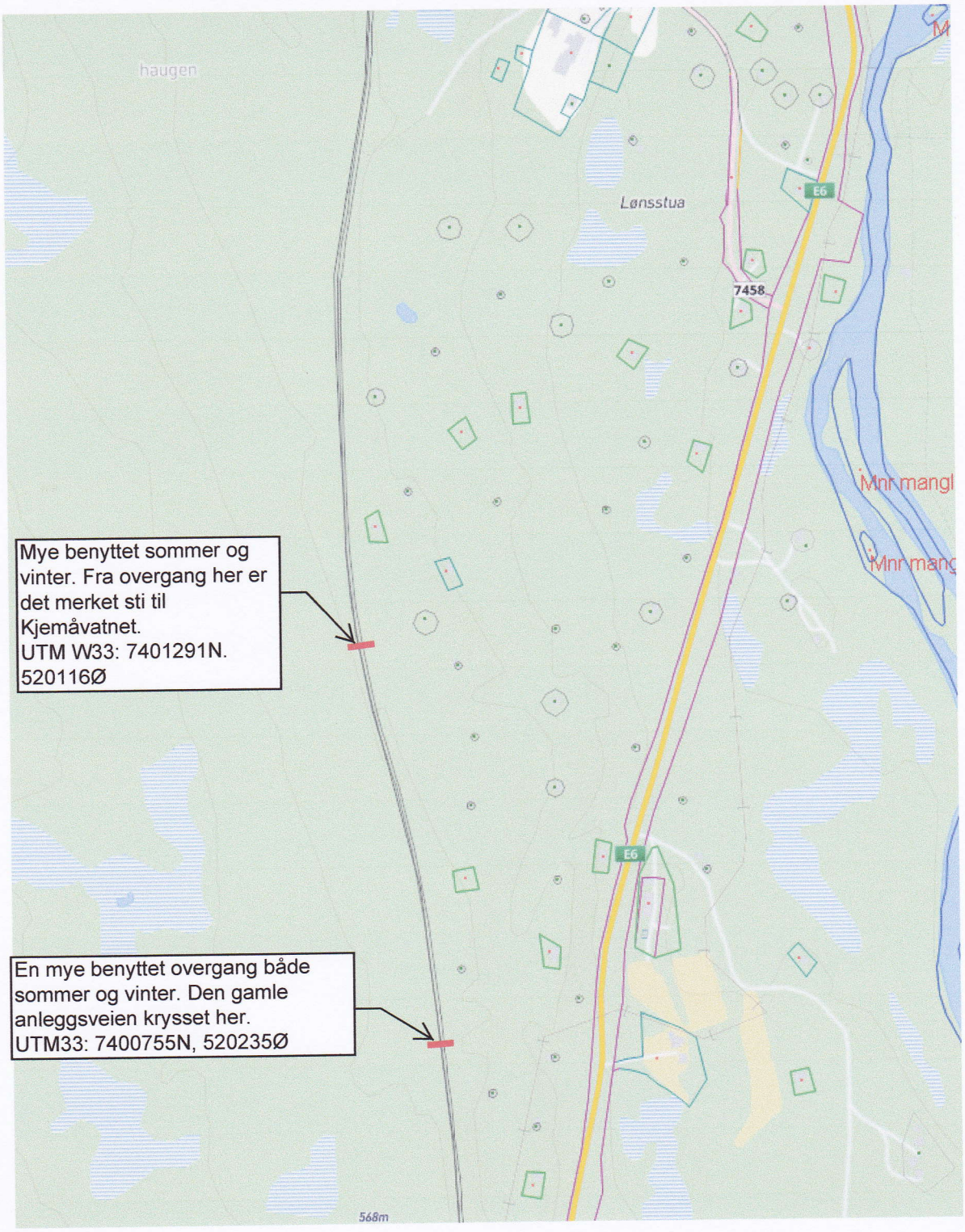
haugen
Lønsstua
E6
7458
Mnr mangl
Mnr mang
E6
568m
Mye benyttet sommer og vinter. Fra overgang her er det merket sti til Kjemåvatnet.
UTM W33: 7401291N. 520116Ø
En mye benyttet overgang både sommer og vinter. Den gamle anleggsveien krysset her.
UTM33: 7400755N, 520235Ø

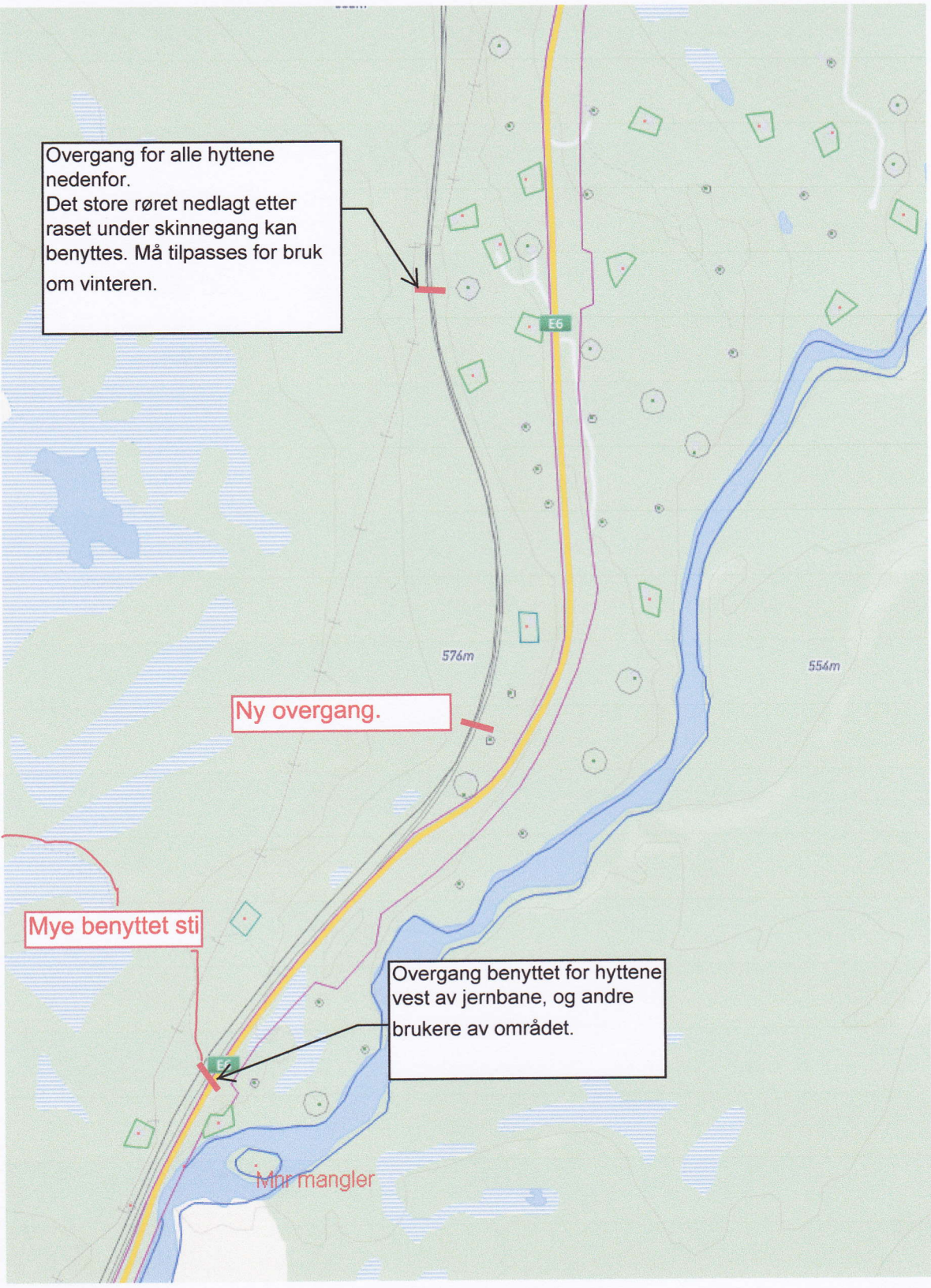
Overgang for alle hyttene nedenfor.
Det store røret nedlagt etter raset under skinnegang kan benyttes. Må tilpasses for bruk om vinteren.
E6
576m
554m
Ny overgang.
Mye benyttet sti
Overgang benyttet for hyttene vest av jernbane, og andre brukere av området.
E6
Mnr mangler